

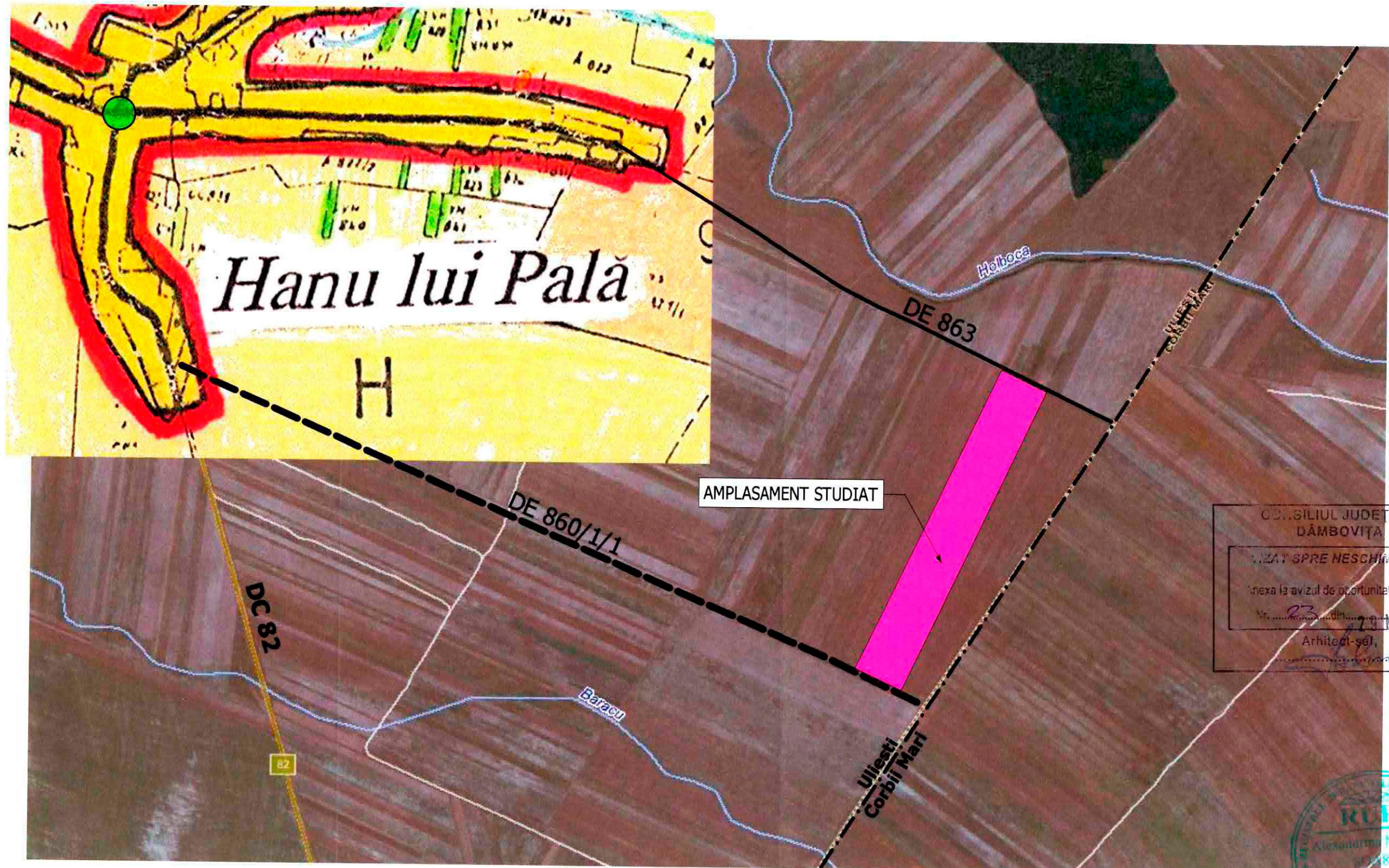

STUDIU DE OPORTUNITATE - PARC FOTOVOLTAIC SAT HANU LUI PALA, COM. ULIESTI, JUD. DAMBOVITA PLANSĂ 1 - INCADRAREA IN TERITORIU



CONSILIUL JUDEȚEAN
DĂMBOVIȚA





EMISĂ ÎN SCURT
SĂMĂRĂCĂȘI

ÎNEXA LA AVIZUL DE OPORTUNITATE LA S.O.

Nr. 23 din 27 MAR. 2013

Arhitect-șef,



	AMPLASAMENTUL STUDIAT
	DRUM DE EXPLOATARE, ACCES PRINCIPAL LA PARCELA
	DRUM DE EXPLOATARE
	PUNCT DE RACORD LA LEA 20 KV - aprox. 2500 M

BIROU INDIVIDUAL DE PROIECTARE C. Arh. Nicolae GĂMAN Târgoviște		proiect: STUDIU DE OPORTUNITATE - PARC FOTOVOLTAIC SAT HANU LUI PALA, COM. ULIESTI, JUD. DAMBOVITA		
		planșa: 1 - INCADRAREA IN TERITORIU		
		beneficiar: ARES ENERGY s.r.l. Bucuresti		
șef proiect:	c. arh. Nicolae GĂMAN	Nr. proiect:	Scara:	Data:
proiectat:	urb. Alexandrina SOARE	02/2013	1:10000	03.2013

STUDIU DE OPORTUNITATE - PARC FOTOVOLTAIC SAT HANU LUI PALA, COM. ULIESTI, JUD. DAMBOVITA

PLANȘA 3 - REGLEMENTARI URBANISTICE

	LIMITA ZONEI STUDIATE
	LIMITA TERITORIULUI INTRAVILAN PROPUS
	PANOURI FOTOVOLTAICE DISPUSE PE 3 RANDURI; DISTANTA INTRE SIRURILE DE PANOURI: 3.50M;
	PUNCT DE CONEXIUNE
	STATII DE CONVERSIE (MODULE CONTAINERIZATE)
	CABINA POARTA / CABINA WC ECOLOGIC
	DRUM DE EXPLOATARE PROPUS PENTRU MODERNIZARE
	DRUM DE EXPLOATARE
	CIRCULAȚIE IN PARCELA
	ACCES PROPUS PE PARCELA
	TEREN LIBER GAZONAT
	DIRECTII DE SCURGERE A APELOR PLUVIALE

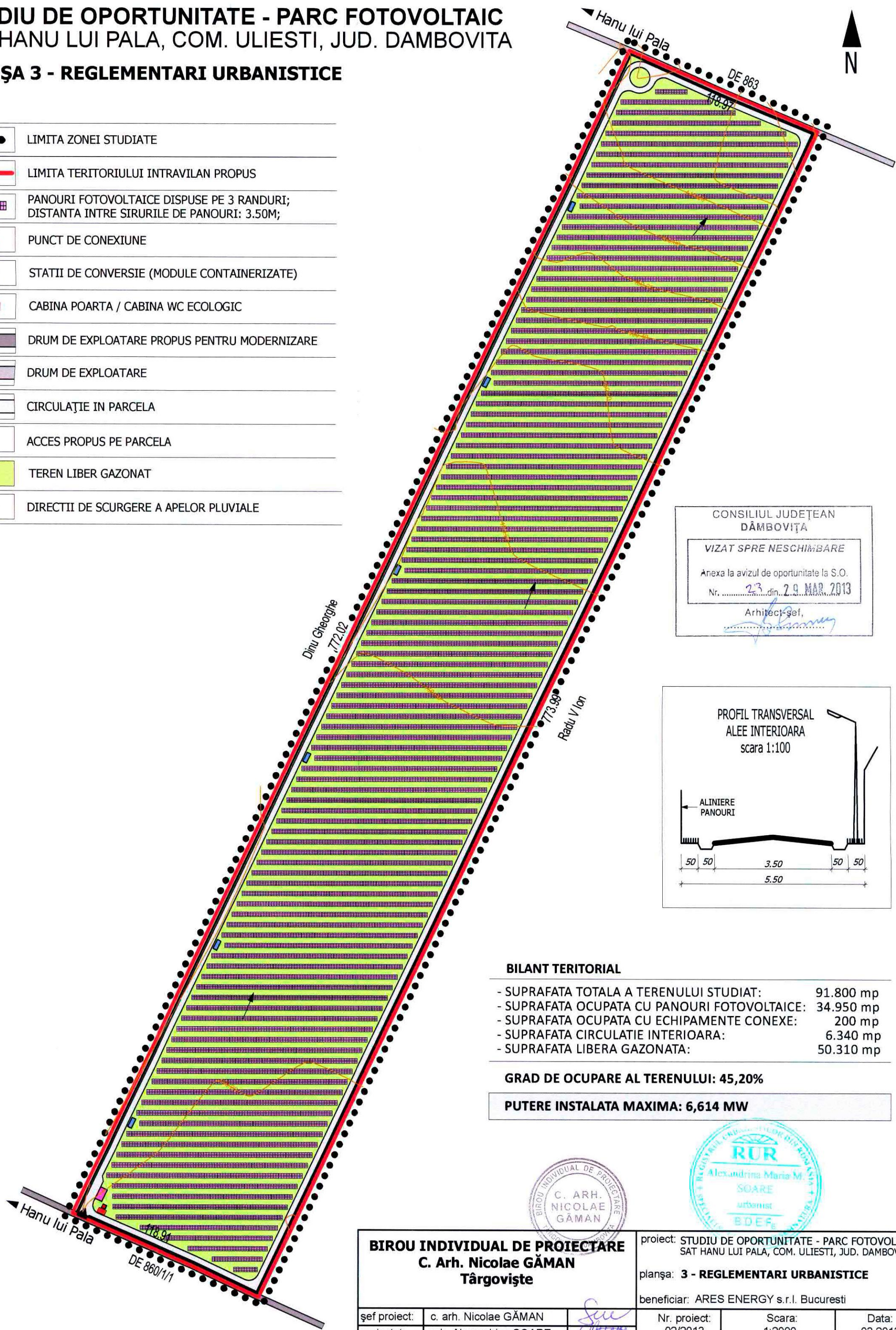

CONSILIUL JUDEȚEAN
DĂMBOVIȚA

VIZAT SPRE NESCHIMBARE

Anexa la avizul de oportunitate la S.O.

Nr. 23 din 29 MAR 2013

Arhitect-șef,

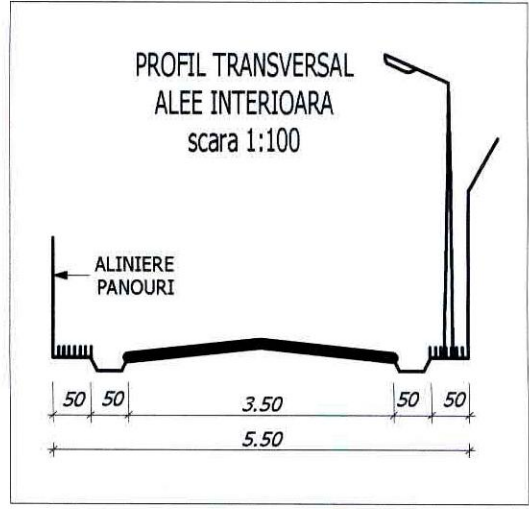

BILANT TERITORIAL

- SUPRAFATA TOTALA A TERENULUI STUDIAT:	91.800 mp
- SUPRAFATA OCUPATA CU PANOURI FOTOVOLTAICE:	34.950 mp
- SUPRAFATA OCUPATA CU ECHIPAMENTE CONEXE:	200 mp
- SUPRAFATA CIRCULATIE INTERIOARA:	6.340 mp
- SUPRAFATA LIBERA GAZONATA:	50.310 mp

GRAD DE OCUPARE AL TERENULUI: 45,20%

PUTERE INSTALATA MAXIMA: 6,614 MW

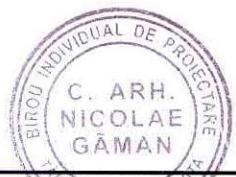

BIROU INDIVIDUAL DE PROIECTARE C. Arh. Nicolae GĂMAN Târgoviște			proiect: STUDIU DE OPORTUNITATE - PARC FOTOVOLTAIC SAT HANU LUI PALA, COM. ULIESTI, JUD. DAMBOVITA		
			planșa: 3 - REGLEMENTARI URBANISTICE		
			beneficiar: ARES ENERGY s.r.l. Bucuresti		
șef proiect:	c. arh. Nicolae GĂMAN		Nr. proiect:	Scara:	Data:
proiectat:	urb. Alexandrina SOARE		02/2013	1:2000	03.2013